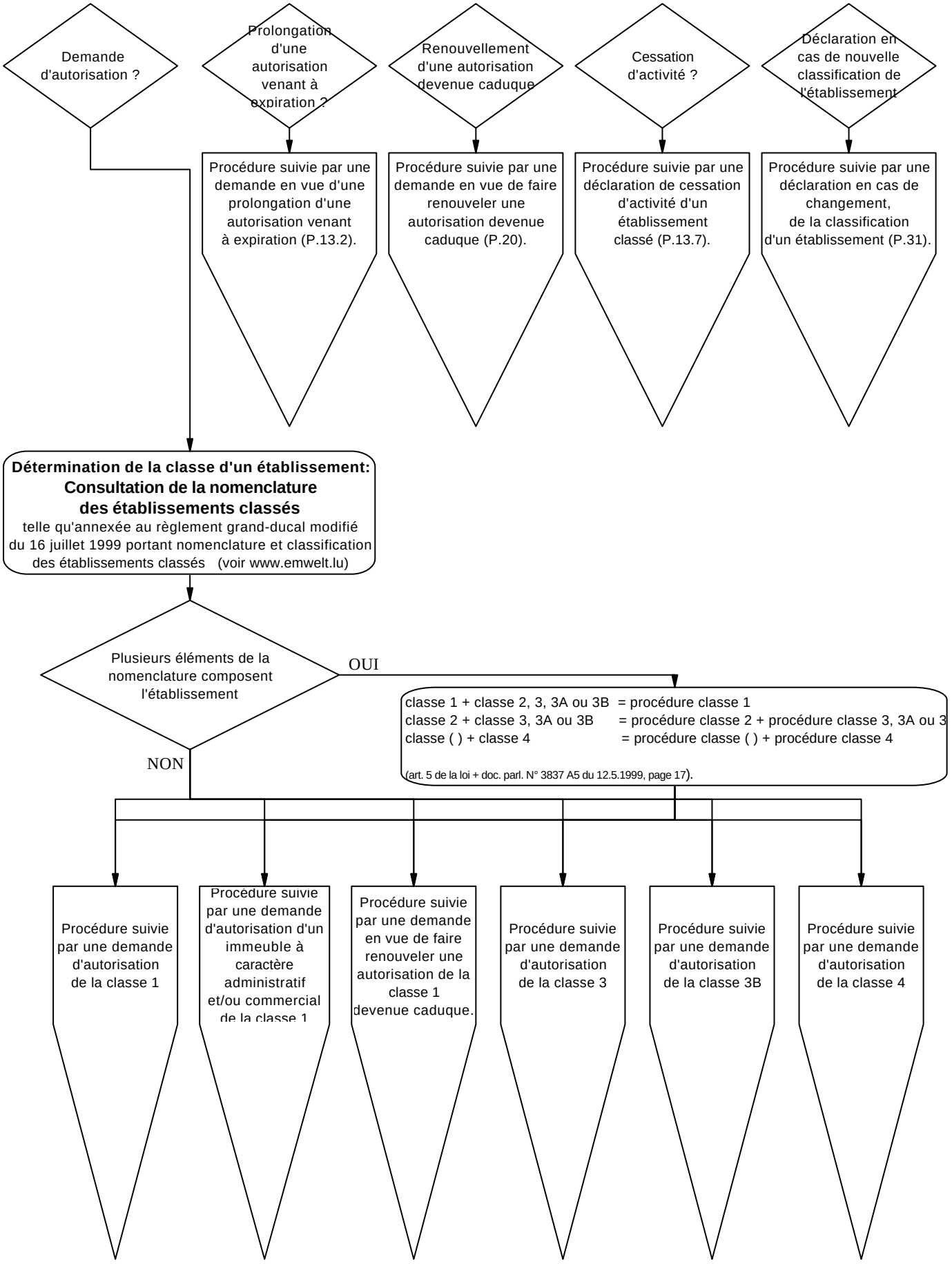Procédures en matière d'établissements classés (P.3).